



臺南  
TAINAN



# 臺南市設備汰換與智慧用電補助 作業計畫

臺南市政府經濟發展局



# 簡 報 大 綱

壹

- 計畫背景

貳

- 申請補助期間

參

- 補助項目

肆

- 舊品回收

伍

- 補助作業

# 壹、計畫背景

## 背景說明

### 縣市共推住商節電行動作業要點

經濟部於106年9月18日公告「縣市共推住商節電行動作業要點」，期於**107年至109年間**完成預定**節電19.11億度**，**降低需求量47.71萬瓩**之政策目標（補助金額約3.87億元）

### 107年「臺南市設備汰換與智慧用電補助作業計畫」

臺南市政府依據經濟部「縣市共推住商節電行動作業要點」，於**107年6月8日**公告施行訂定107年「臺南市設備汰換與智慧用電補助作業計畫」

### 延續以往推動節電計畫之成果

針對轄境內**服務業、機關與學校之無風管空氣調節機與老舊照明燈具**進行設備汰換補助作業，及補助**公寓大廈、私有室內停車場、機關之室內停車場換裝智慧照明燈具**，另**服務業、機關與學校導入能源管理系統**亦有補助。

# 壹、計畫背景

107年6月8日公告後，共經107年9月25日第1次修訂公告

107年12月24日第2次修訂公告

108年2月23日第3次修訂公告（擴大補助）

108年4月11日第4次修訂公告

**108年5月10日服務業及擴大補助補助款用罄停止受理補助。**

108年9月16日第5次修訂公告(第二期)



第二期設備汰換  
服務業設備汰換補助

冷氣	每kW補助新臺幣2,500元，最高補助1/2
冷氣冰水主機	每kW補助新臺幣1,000元，最高補助1/4
燈具 T5/T8/T9	每具補助1/2汰換費用，最高補助新臺幣750元
室內停車場智慧照明燈具	每盞補助汰換費用1/2，最高補助新臺幣300元

能源管理系統

大型	契約容量大於800 kW之用戶，最高補助設置費用1/2，以新台幣150萬元為上限。
中型	契約容量介於51 kW至800 kW之電力用戶，最高補助設置費用1/2，以新台幣15萬元為上限。
小型	契約容量介於51 kW以下之電力用戶，最高補助設置費用1/2，以新台幣4萬5仟元為上限。

台南  
臺南市設備汰換

詳細說明掃描QR Code

財團法人成大研究發展基金會  
聯絡電話：06-3300691  
地址：台南市歸仁區711中正南路一段2500號  
信箱：twel@ckmail.ncku.edu.tw

# 貳、申請補助期間(第二期)

申請補助期間

自108年9月16日至108年12月31日止

補助認列回朔期間

於107年12月7日起採購本計畫所補助之節能產品(以統一發票或收據開立時間認定)，皆可於本計畫公告後申請。

- 期間屆滿前，如補助款用罄，本府得終止補助，並辦理相關公告事宜。

# 參、補助項目

## 1. 空氣調節機

### 補助對象

- 服務業（營業登記資料中代碼為F~J大類或經本府認定足資證明為服務業，但申請營業登記用電地址領有工廠登記或涉製造加工行為者，非屬補助範疇。）、機關、學校

### 補助標準

- 符合「無風管空氣調節機容許耗用能源基準與能源效率分級標示事項、方法及檢查方式」所規範之1或2級產品。
- 汰換之舊品需依規定**辦理回收**。

### 補助額度

每台依額定總冷氣能力每kW補助新臺幣 2,500元，且以汰換費用1/2為上限。**補助以一台汰換一台為原則（若同一空間直立箱型無風管不在此限）**。

# 參、補助項目

## 2. 冰水主機

### 補助對象

- 補助對象：服務業（營業登記資料中代碼為F~J大類或經本府認定足資證明為服務業，但申請營業登記用電地址領有工廠登記或涉製造加工行為者，非屬補助範疇。）、機關、學校

### 補助標準

- 已核准登錄於「**中華民國能源效率標示冰水機能源效率管理系統**」之產品。
- 汰換之舊品需依規定**辦理回收**。

廠牌	型號	冷卻能力 (kW)	備註	登錄日期	登錄狀態
DAIICHI	DAIICHI-0001	100	大同電機股份有限公司	2019/10/14	有效
DAIICHI	DAIICHI-0002	100	大同電機股份有限公司	2019/10/14	有效
DAIICHI	DAIICHI-0003	100	大同電機股份有限公司	2019/10/14	有效
TICA	TICA-0001	100	大同電機股份有限公司	2019/10/14	有效
TICA	TICA-0002	100	大同電機股份有限公司	2019/10/14	有效
TICA	TICA-0003	100	大同電機股份有限公司	2019/10/14	有效

### 補助額度

- 每台依額定總冷氣能力每kW補助新臺幣1,000元，且以汰換費用1/4為上限。

# 參、補助項目

## 3. 汰換老舊辦公室燈具

### 補助對象

- 服務業（營業登記資料中代碼為F~J大類或經本府認定足資證明為服務業，但申請營業登記用電地址領有工廠登記或涉製造加工行為者，非屬補助範疇。）及政府機關與學校汰換既有T5/T8/T9螢光燈具。

### 補助標準

- 採用發光效率100 lm/W以上之照明燈具，且符合CNS14115及CNS14335及CNS15592等認證或能源局核准登錄之節能標章「辦公室及營業場所燈具」獲證之產品。

### 補助額度

- 每具補助1/2汰換費用且以新臺幣750元為上限，補助以一具汰換一具為原則。



# 參、補助項目

## 4. 室內停車場智慧照明

### 補助對象

- 依公寓大廈管理報備事項處理原則完成報備之公寓大廈室內停車場（營業性停車場除外）、其他私有室內營業停車場、行政機關室內停車場。

### 補助標準

- LED產品發光效率**120 lm/W**以上，且符合CNS14115及CNS14335等認證，並需有自動開關、調光或時序控制等1項以上智慧照明控制功能；或能源局核准登錄之節能標章「辦公室及營業場所燈具」獲證之產品。

### 補助額度

每盞補助汰換費用1/2且以新臺幣**300**元為上限，補助以一盞汰換一盞為原則。

# 參、補助項目

## 5. 小型能源管理系統

### 補助對象

- **表燈營業用電**或契約容量介於51 kW以下之服務業、機關及學校之電力用戶。

### 補助標準

- 導入之系統功能應包括**用電資訊可視化**。

### 補助額度

- 每套補助設置費用1/2且以新臺幣**4萬5千元**為上限。

# 參、補助項目

## 6. 中、大型能源管理系統

### 補助對象

- 契約容量介於**51 kW**以上之服務業、機關及學校之電力用戶。

### 補助標準

- 一般性功能應包括用電資訊可視化及自動化節能管理，大型用戶（800 kW以上）需具有空調效率監測功能。

### 補助額度

- **51 kW-800 kW**用戶：每套補助設置費用**1/2**，且以新台幣**15萬元**為上限。
- **800 kW**以上用戶：每套補助設置費用**1/2**，且以新台幣**150萬元**為上限。

# 參、補助項目

## 7. 電冰箱

### 補助對象

- 補助對象：服務業（營業登記資料中代碼為F~J大類或經本府認定足資證明為服務業，但申請營業登記用電地址領有工廠登記或涉製造加工行為者，非屬補助範疇。）、機關、學校汰換既有電冰箱。

### 補助標準

- 指依經濟部公告之電冰箱能源耗用量與其能源效率分級標示事項、方法及檢查方式，經核准登錄之**能源效率分級標示1級或2級**之產品。
- 汰換之舊品須依規定之一回收。

### 補助額度

- **每公升**補助金額以新臺幣**10元**為上限，且每台不超過新臺幣**3,000元**。

# 肆、舊品回收

## 廢機回收方式(3擇1)



冷氣、冰水主機、電冰箱 舊機需回收

# 肆、舊品回收

## 廢機回收方式(3擇1)

1

附件4-3·廢四機回收聯單

### 廢四機回收聯單

回收日期： 年 月 日

聯單編號：



項目	型態			品牌
<input type="checkbox"/> 電視機	<input type="checkbox"/> CRT 電視	<input type="checkbox"/> 液晶電視	<input type="checkbox"/> 內投影電視	
<input type="checkbox"/> 電冰箱	<input type="checkbox"/> 單門冰箱	<input type="checkbox"/> 雙門冰箱	<input type="checkbox"/> 多門冰箱	
<input type="checkbox"/> 洗衣機	<input type="checkbox"/> 單槽洗衣機	<input type="checkbox"/> 雙槽洗衣機	<input type="checkbox"/> 滾筒洗衣機	
<input type="checkbox"/> 冷、暖氣機	<input type="checkbox"/> 窗型冷氣	<input type="checkbox"/> 分離式冷氣	<input type="checkbox"/> 其他冷氣	
消費者權益	*新購公告指定規格之電視機、洗衣機、電冰箱或冷、暖氣機時，販賣業者應提供同項目、數量、時間及同送達地址之廢四機回收(搬、載運)無償服務。但不包含為搬運、拆卸而動用大型機具、工程或危險施工等。 *環保署將不定期辦理抽獎活動，請保留聯單及購買憑證，相關資訊請至環保署資源回收網站 <a href="http://recycle.epa.gov.tw">http://recycle.epa.gov.tw</a> 或撥打資源回收免付費專線：0800-085717。			

本聯單一式三聯(第三聯消費者收執聯)

(檢查碼)

- 1.回收單若有塗改，需加蓋廠商印章
- 2.注意勾選回收品項，是否與汰換品項同
- 3.申請補助幾台，應備幾張回收單

註：本表單「冷、暖氣機」僅限冷氣能力9.3 kW以下者。

# 肆、舊品回收

## 廢機回收方式(3擇1)

2

附件 4-2 臺南市政府環境保護局廢機回收證明單

回收編號：000000

受理單位	臺南市政府環境保護局回收貯存場	回收日期	年 月 日 時 分
申請補助單位	臺南市設備汰換與智慧用電補助作業計畫申請補助單位	單位類別	<input type="checkbox"/> 機關 <input type="checkbox"/> 學校 <input type="checkbox"/> 服務業 <input type="checkbox"/> 其他 ( )
聯絡人		聯絡電話	
代理交付單位	本欄無則免填	聯絡人	
		連絡電話	
廢機回收資料	<input type="checkbox"/> 無風管空氣調節機，型號：_____，_____台 <input type="checkbox"/> 接風管空氣調節機(冷氣能力 9.3kW 以下)，型號：_____，_____台 <input type="checkbox"/> 接風管空氣調節機(冷氣能力 9.3kW 以上)，型號：_____，_____台 <input type="checkbox"/> 空調系統冰水主機，型號：_____，_____台 <input type="checkbox"/> 電冰箱，型號：_____，_____台		
<p>一、交付者應完成上揭資料填寫，並將廢機交付本府環境保護局回收處理，由環保局確認廢機型號及數量後回收，不得再行取回。</p> <p>二、廢機主軸元件壓縮機、馬達、冷凝管及機殼均完整，無短缺或任意拆解情形。</p> <p>三、相關資料真實無誤，如經查有隱匿、虛偽造假等不實情事，將依法究辦。</p>			
交付者簽名	受理單位簽章		

本聯單一式二聯(第一聯受理單位留存聯；第二聯為交付單位收執聯)

### 委·託·代·理·書

本單位茲委託\_\_\_\_\_代為辦理廢機交付臺南市環境保護局進行回收處理作業，委託單位資料如下：

委託單位：□□□□□□ (簽章)

聯絡人：\_\_\_\_\_ 電話：\_\_\_\_\_

地址：\_\_\_\_\_

受委託單位：\_\_\_\_\_ (簽章)

聯絡人：\_\_\_\_\_ 電話：\_\_\_\_\_

地址：\_\_\_\_\_

中華民國\_\_\_\_\_年\_\_\_\_\_月\_\_\_\_\_日

應確實勾選回收品項

### 3 附件 4-4 【廢棄物處理廠切結證明書】單號：

具切結書人(廠商名稱).....對於下列所列廢機確實已全數進入本廠進行廢棄物處理拆解，如有虛偽不實，願負起一切法律責任，絕無異議。

廢機拆解處理清冊			
(如有不足·可自行增列表格)			
類別	廠牌	型號	數量
<input type="checkbox"/> 無風管空氣調節機 <input type="checkbox"/> 接風管空氣調節機 <input type="checkbox"/> 空調系統冰水主機 <input type="checkbox"/> 電冰箱			
<input type="checkbox"/> 無風管空氣調節機 <input type="checkbox"/> 接風管空氣調節機 <input type="checkbox"/> 空調系統冰水主機 <input type="checkbox"/> 電冰箱			

此致

··· 臺南市政府

→ → → →

立切結書人

···切·結·廠·商：.....(廠商大小章)

···負·責·人：

···統·一·編·號：

···通·訊·地·址：

···聯·絡·電·話：

中·華·民·國.....年.....月.....日



# 伍、補助作業

## 1. 補助作業流程

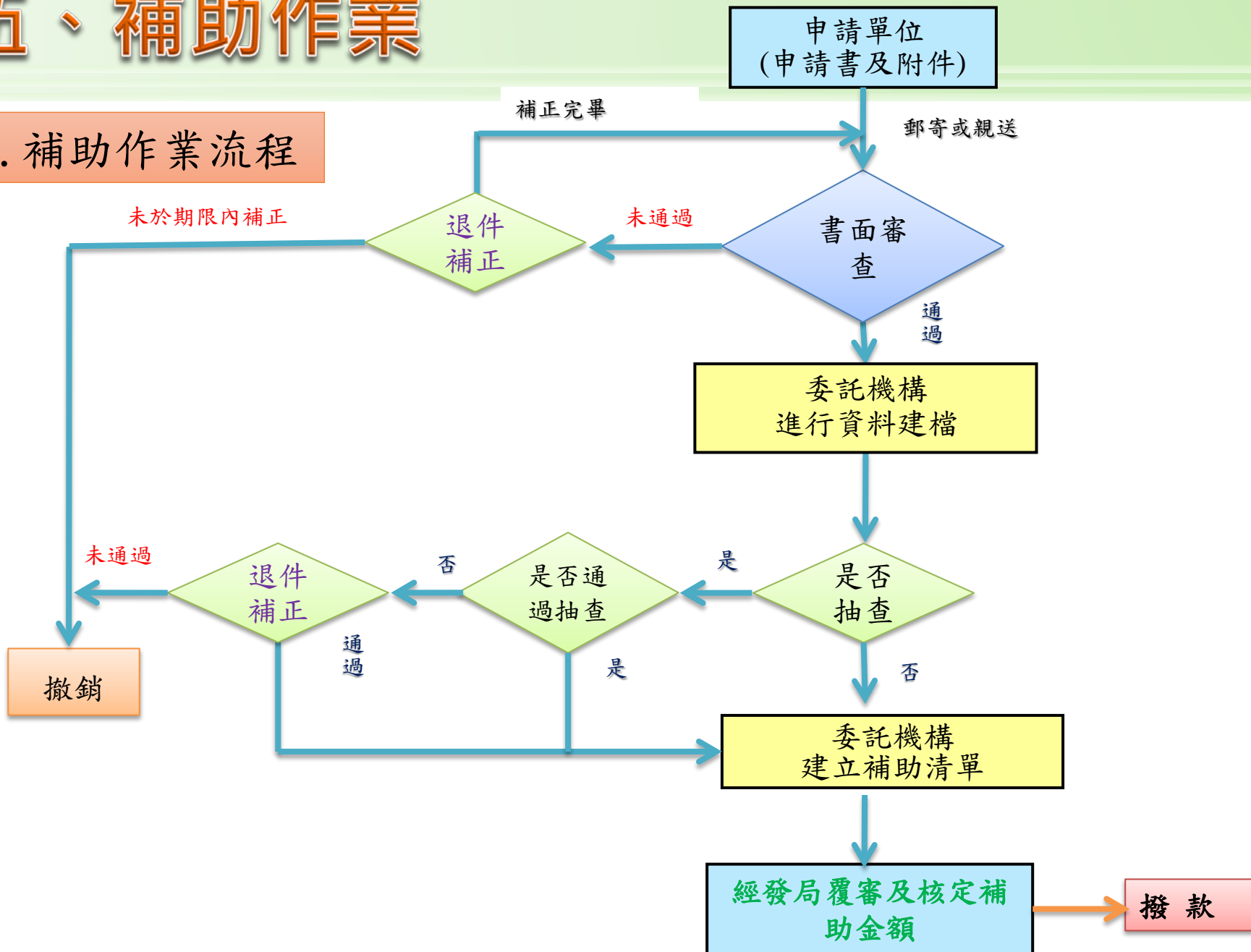

# 伍、補助作業

## 2. 審核作業

### ➤ 書面審查：

- 現場申請者:申請文件不齊全或有誤者，將不予受理，補助順位將予以剔除，須重新提出申請。
- 郵寄方式申請者:申請文件不齊全或有誤者，將通知申請人或申請單位於**十五日內補正**(以郵戳或收件日期為憑)補正，補正次數以一次為限，若屆期末補正或補正不全將逕行退件，補助順位將予以剔除，須重新提出申請。

- ### ➤ 現場查核：
- 通過書面審查之申請案，**必要時將抽樣電話查詢或安排現場查核**(住宅節能家電汰換補助除外)，查核時間排定後，如申請單位無法配合現場查核作業，將辦理退件。

# 伍、補助作業

## 3. 應備文件

### 應備文件

申請用戶

補助申請表、產品資料表、施工前後照片

資格證明文件

裝設地址最近6個月台電公司電費單影本

存摺封面影本

領款收據

廠商

統一發票或收據

冷氣

能源效率標示

舊機回收證明文件  
(三擇一)

辦公室燈具

產品規格/型錄

TAF或節能標章證明文件

汰換切結證明  
(申請用戶)

室內停車場  
智慧照明

產品規格/型錄

智慧照明控制功能說明書或足資證明文件

TAF或節能標章證明文件

# 伍、補助作業

## 4. 申請案件範例

如勾選不同  
要檢附租賃  
契約影本，  
或足資證明設備  
設置地址使用之文件

附件 1 臺南市設備汰換與智慧用電補助申請表

申請序號(審核單位填)：\_\_\_\_\_

單位類別： <input type="checkbox"/> 機關 <input type="checkbox"/> 學校 <input checked="" type="checkbox"/> 服務業 <input type="checkbox"/> 私有室內營業停車場 <input type="checkbox"/> 公寓大廈(僅適用於室內停車場)		申報日期	108 年 2 月 24 日
申請單位名稱：ABC 電器行		負責人	陳大大
統一編號：78963988 (集合式住宅免填)			
裝置地址電話：12-34-5678-90-0			
裝置地址：台南市仁德區中正路一段 5000 號			
申請單位名稱與電費單用戶名稱 <input checked="" type="checkbox"/> 相同； <input type="checkbox"/> 不同(須檢附租賃契約影本或足資證明設備設置地址使用之文件)			
申請單位 聯絡人：	陳一二	申請單位 聯絡電話：	06-3300691
行動電話：	090812345	email:	
聯絡地址： (寄發通知用)	台南市仁德區中正路一段 5000 號		
請勾選項目及填寫汰換數量並檢附相關購置證明影本(檢附之影本資料均需蓋章)			
<input checked="" type="checkbox"/> 空氣調節機(代碼:A) 汰換數量 <u>1</u> 台			
<input checked="" type="checkbox"/> 风管空氣調節機(代碼:B) 汰換數量 <u>        </u> 台			
<input type="checkbox"/> 舊辦公室照明燈具 <input type="checkbox"/> T8/T9 螢光燈具(代碼:C) 汰換數量 <u>        </u> 盞			
<input type="checkbox"/> T5 螢光燈具(代碼:D) 汰換數量 <u>        </u> 盞			
<input type="checkbox"/> 室內停車場智慧照明燈具(代碼:E) 汰換數量 <u>        </u> 盞			
<input type="checkbox"/> 空調系統冰水主機(代碼:F) 汰換數量 <u>        </u> 台			
<input type="checkbox"/> 電冰箱(代碼:G) 汰換數量 <u>        </u> 台			
補助款領取以匯入方式，請檢附存摺封面影本(附件3)及下列資料擇一填寫(限匯入申請單位帳戶)			
金融機構名稱	兆豐商業銀行	代碼	017
郵局局名	郵局	支局	
分行別	東台南	帳號	06510543210
局號		帳號	
申請單位			
			
(請蓋單位大小章)			

註 1: 設備汰換補助額度(1)空氣調節機: 額定總冷氣能力每 kW 補助新臺幣 2,500 元, 且以汰換費用 1/2 為上限。(2)辦公室照明: 每具補助 1/2 費用, 且以新臺幣 750 元為上限;(3)室內停車場智慧照明燈具: 每具補助 1/2 費用, 且以新臺幣 300 元為上限(4)空調系統冰水主機: 額定總冷氣能力每 kW 補助新臺幣 1,000 元, 且以汰換費用 1/4 為上限。(5)電冰箱: 每公升補助以新臺幣 10 元為上限, 且每台不超過新臺幣 3,000 元。

註 2: 若有塗改務必加蓋申請單位小章, 機關或公立學校得以加蓋承辦人或單位人員職章。

註 3: 為研析本補助政策成效, 同意授權本府得向台電公司查閱獲取補助營業場所之電號用電資料及辦理用電追蹤輔導相關措施。

# 伍、補助作業

## 4. 申請案件範例

申請設備汰換產品資料								
(補助設備限填列同一電號地址，同業不同地址須另填本表)								
代碼	廠牌	型號	新設備規格 (冷氣: kW: 照明: lm/W 冰箱: 公升)	新設數量	統一發票號碼 (收據免填)	發票/收據日期	汰換金額 (元)	補助金額 (元)
A	華菱	DTS-90KIVSH	9 kW	1	KY12345678	108.02.21	65000	22500
							65000	22500

申請單位(請蓋單位大小章)

A B C  
電器行 大陳印大

補助金額計算方式：

1.  $2,500 \text{ 元/Kw} \times 9 \text{ Kw} = 22,500 \text{ 元}$
2. 汰換金額  $1/2 = 65,000/2 = 32,500 \text{ 元}$

補助金額採用計算方式1

註1：本表得依實際情形自行擴充或刪減。

# 伍、補助作業

## 4. 申請案件範例

受補助設備設置地址  
最近6個月  
內電費單影本

- 服務業：檢附之影本文件均須加「與正本相符」。
- 機關及公私立學校：檢附之影本文件均須加蓋**承辦人或單位人員職章**及「與正本相符」。

### 檢附文件黏存處

請依序浮貼檢附文件於下，或裝訂於此頁，檢附之影本文件均需加蓋「與正本相符」及申請單位（或代申請單位）之大小章或發票章，機關與學校加蓋承辦職章。

台灣電力公司 108年01月繳費憑證(金融機構代繳用戶)  
www.taipower.com.tw 2019 Payment Receipt

117 臺南市 臺南市中正路一段5000號  
ABC 電器行

帳號: MD1070  
先生/女士/尊號

電號 (Customer Number)	扣繳日期 (Payment Date)	應繳總金額 (Total Amount)
12-34-5678-90-0	108/02/02	***338112 元

計費期間: 107.11.03至108.01.02 下次扣繳日: 108.04.02 檢附特種類別: C 前帳代號: KH3B

基本資料		計費內容	
用電種類:	住宅用	基本電費	47626.5元
用戶福利事業統一編號:	78963998	動力電費	237721.5元
代繳帳號:	WV00-00002500****	契約附加費	37539.8元
契約容量 (瓩):	270	功學附加調整費	-4577.2元
最高容量 (瓩):	332	政府應繳總金額	322011.0元
經常容量	272	營業稅	16101.0元
最大半小時容量	272	應繳總金額	338112.0元
計費度數 (度) / Energy Consumption (kWh)	139		
經常 (度) / 度數	66040		
最大半小時度數	8400		
即時度數	5960		
功率因数 (%)	96		

與正本相符

比較項目	前次日期	度數	功率因數
本 期	29	86460	9579.31
去年同期	30	69360	2332.00
去年同期	31	73800	2300.65

營業項目 (Customer Service): 1311 本公司統編: 68887940  
營業項目: 電器零售

註: 本單會選擇各種金額數字捨尾四捨五入, 如發現與單列明或有異, 請向本公司查詢, 收費準確, 敬請留意。

現地址: 臺南市仁德區中正路一段5000號

### 經濟部商工登記公示資料查詢服務

#### 商業登記基本資料

登記機關 臺南市政府  
商業統一編號 78963998  
核准設立日期 105年03月02日  
最近異動日期 105年03月02日  
商業名稱 ABC 電器行  
負責人姓名 張大元 出資額(元) 100,000  
現況 核准設立  
資本額(元) 100,000  
組織類型 獨資  
地址 台南市仁德區中正路一段5000號  
營業項目 F213010 電腦零售業  
JAU2010 電腦及電子產品修理業  
E601010 電腦零售業

與正本相符

#### 分支機構

分支機構統一編號 分支機構名稱 分支機構地址 分支機構經理人名  
放大的查詢條件, 查詢符合結果。

# 伍、補助作業

## 4. 申請案件範例

### 附件 2 設備汰換完工證明文件

日期：108年2月24日

申請序號(審核單位填)：\_\_\_\_\_

申請者基本資料	
申請單位名稱：ABC 電器行	
申請單位聯絡人姓名：陳一二	
申請單位聯絡電話：0908123456	
設備裝置地址：台南市仁德區中正路一段5000號	
設備汰換完工前/後照片	
<input checked="" type="checkbox"/> 無風管空氣調節機 <input type="checkbox"/> 接風管空氣調節機 (室內機及室外機均需檢附照片) <input type="checkbox"/> 老舊辦公室照明燈具 <input type="checkbox"/> T8/T9 螢光燈具 <input type="checkbox"/> T5 螢光燈具 <input type="checkbox"/> 室內停車場智慧照明燈具 <input type="checkbox"/> 空調系統冰水主機	
汰換/完工前	汰換/完工後
(施工前後照片須同一角度且能清楚辨識產品及背景)	
	
	

註1：本表如不敷使用得依實際情形自行擴充。

汰換電冰箱者免檢附照片

# 伍、補助作業

## 4. 申請案件範例

### 服務業及機關、學校:

- 一律以**電匯**方式撥付至申請單位為戶名之指定帳號，**電匯費用**均自補助款內扣。( **機關得以不檢附存摺封面影本** )
- 補助款核定發放後，若經放棄或違反本計畫規定事項而追回補助款者，須繳回原核定補助金額非匯款金額。
- 如於申請期間變更或異動帳戶應主動提供最新帳戶影本。

附件 3 設備汰換與智慧用電購置證明

※  統一發票  收據

※  存摺封面影本

序號	黏貼處																				
1	<table border="1"><caption>統一發票 (三聯式)</caption><tr><td>品名</td><td>數量</td><td>單價</td><td>金額</td><td>備</td></tr><tr><td>設備 DTS-90KVSH</td><td>1</td><td>61905</td><td>61905</td><td></td></tr><tr><td colspan="3">營業稅</td><td>3095</td><td></td></tr><tr><td colspan="3">總計</td><td>65000</td><td></td></tr></table>	品名	數量	單價	金額	備	設備 DTS-90KVSH	1	61905	61905		營業稅			3095		總計			65000	
品名	數量	單價	金額	備																	
設備 DTS-90KVSH	1	61905	61905																		
營業稅			3095																		
總計			65000																		
2	<p>兆豐國際商業銀行 Mega International Commercial Bank</p> <p>戶名: ABC電器行 帳號: 065-10-54321-0</p> <p>新台幣存摺類存款存摺 東台南分行 電話: 06-2381611 銀行代號: 017</p>																				

備註：本表如不敷使用得依實際情形自行擴充。



# 伍、補助作業

## 4. 申請案件範例

### 附件 4 新機【中華民國能源效率標示】/【舊機回收證明】

#### 新機【中華民國能源效率標示】(影本)

(請浮貼)

新品之中華民國能源效率標示影本或拍成照片替代或依保證書的機型型號上網搜尋能源效率分級標示在列印下來 <https://ranking.energylabel.org.tw/> 右上方【已核准產品】在【關鍵字】輸入機型型號若冰箱公升數或冷氣額定能力之發票與能源效率分級標示不同，以能源效率分級標示為準。(需為一級或二級)

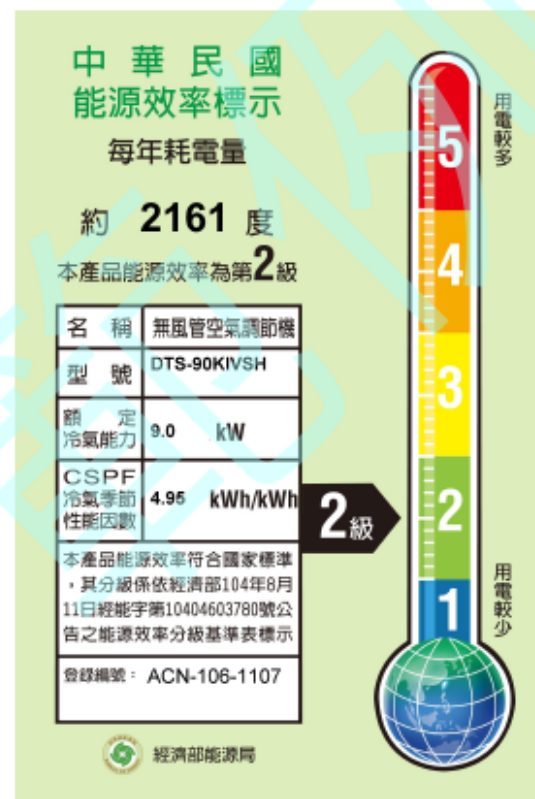

中華民國能源效率標示  
能源效率分級標示管理系統

最新消息 相關條文 問與答 廠商登入 下載申請表 已核准產品 已註冊產品

省錢新智慧  
能源效率標示  
級數越 越省電

已核准產品 APPROVED

核准日期區間：從 [ ] 到 [ ] 登錄編號： [ ] 效率分級：1級

產品類別： [ ] 公司： [ ]

冷氣額定冷氣能力區間：從 [ ] kW 到 [ ] kW (請輸入至少一點點一位)

主效產品 [ ] 補助產品 [ ] 選購區 [ ] 關鍵字查詢： [ ]

型號	品牌名稱	登錄編號	標示業務公司	效率等級	登錄核准日期	核准原因
MUA-72MVH	億力 UNEEED	ACN-107-0867	萬士益冷機股份有限公司	1	2018/06/11	有效
MAS-41MVH	萬士益 MAXE	ACN-107-0856	萬士益冷機股份有限公司	1	2018/06/11	有效
MFS-72MVH	萬力	ACN-107-0869	萬士益冷機股份有限公司	1	2018/06/11	有效
MKA-41KAVH	萬冠	ACN-107-0860	萬士益冷機股份有限公司	1	2018/06/11	有效
MHL-41MVH	海力 HI-LI	ACN-107-0858	萬士益冷機股份有限公司	1	2018/06/11	有效

# 伍、補助作業

## 4. 申請案件範例

1

### 廢機回收聯單

108年2月24日 聯單編號：E0101461

項目	型態	品牌
<input type="checkbox"/> 電視機 <input type="checkbox"/> 電冰箱 <input type="checkbox"/> 洗衣機 <input checked="" type="checkbox"/> 冷、暖氣機	<input type="checkbox"/> CRT電視 <input type="checkbox"/> 單門冰箱 <input type="checkbox"/> 單槽洗衣機 <input type="checkbox"/> 窗型冷氣	<input type="checkbox"/> 液晶電視 <input type="checkbox"/> 雙門冰箱 <input type="checkbox"/> 雙槽洗衣機 <input checked="" type="checkbox"/> 分離式冷氣
		大同

回收廢機說明：\*新購公告指定規格之電視機、洗衣機、電冰箱或冷、暖氣機時，販賣業者應提供同項目、數量、時間及寄送地址之廢機回收(搬、載運)無償服務。但不包含為搬運、拆卸而動用大型工具、工程或危險施工等。  
\*相關清潔及搬運費用請向委託單位洽詢。

消費者權益專線：\_\_\_\_\_

2

附件4-2、4-3或4-4擇一

### 附件4-2 臺南市政府環境保護局廢機回收證明單

回收編號：000000

申請補助單位	臺南市政府環境保護局回收貯存場	回收日期	108年2月24日 15時0分
臺南市設備汰換與智慧用電補助作業計畫申請補助單位	單位類別	<input type="checkbox"/> 機關 <input type="checkbox"/> 學校 <input checked="" type="checkbox"/> 服務業	<input type="checkbox"/> 其他( )
聯絡人	陳一	聯絡電話	0908123456
代理交付單位	本欄無則免填	聯絡人	
廢機回收資料	<input checked="" type="checkbox"/> 無風管空氣調節機，型號：RAM-63NB， 1 台 <input type="checkbox"/> 接風管空氣調節機(冷氣能力9.3kW以下)，型號： ， 台 <input type="checkbox"/> 接風管空氣調節機(冷氣能力9.3kW以上)，型號： ， 台 <input type="checkbox"/> 空調系統冰水主機，型號： ， 台 <input type="checkbox"/> 電冰箱，型號： ， 台		
一、交付者應完成上揭資料填寫，並將廢機交付本府環境保護局回收處理，由環保局確認廢機型號及數量後回收，不得再行取回。 二、廢機主軸元件壓縮機、馬達、冷凝管及機殼均完整，無短缺或任意拆解情形。 三、相關資料真實無誤，如經查有隱匿、虛偽造假等不實情事，將依法究辦。			
交付者簽名：	陳一	受理單位簽章：	

本聯單一式二聯(第一聯受理單位留存聯;第二聯為交付單位收)

### 委託代理書

本單位茲委託 \_\_\_\_\_ 代為辦理廢機交付臺南市政府環境保護局進行回收處理作業，委託單位資料如下：

委託單位： (簽章)

聯絡人： 電話：

地址：

受委託單位： (簽章)

聯絡人： 電話：

地址：

中華民國 年 月 日

3

附件4-2、4-3或4-4擇一

### 4-4【廢棄物處理廠切結證明書】

對於下列所列廢機，業經運入本廠進行廢棄物處理拆解，如有虛偽不實，願負起一切法律責任，絕無異議。

#### 廢機拆解處理清冊

(如有不足，可自行增列表格)

類別	廠牌	型號	數量
<input checked="" type="checkbox"/> 無風管空氣調節機	大同	RAM-63NB	1
<input type="checkbox"/> 接風管空氣調節機			
<input type="checkbox"/> 空調系統冰水主機			
<input type="checkbox"/> 電冰箱			
<input type="checkbox"/> 無風管空氣調節機			
<input type="checkbox"/> 接風管空氣調節機			
<input type="checkbox"/> 空調系統冰水主機			
<input type="checkbox"/> 電冰箱			

此致

臺南市政府

立切結書人

切結廠商：

負責人：

統一編號：

通訊地址：

聯絡電話：

中華民國108年2月24日



## 廢機回收方式(3擇1)

# 伍、補助作業

## 4. 申請案件範例

### 附件 8 服務業領款收據

茲領到臺南市設備汰換與智慧用電補助，總計新臺幣  
貳萬貳仟伍佰零拾零元整，業經收訖，立據為憑。  
(金額大寫，請用零、壹、貳、參、肆、伍、陸、柒、捌、玖、拾)

此 致

臺南市政府(經濟發展局)

具領人(單位)：ABC電器行 (簽章)

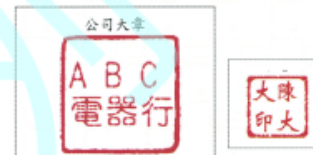

統一編號：78963988

通訊地址(公司地址)：台南市仁德區中正路一段5000號

聯絡電話：0908123456

※受理單位財團法人成大研究發展基金會，客服電話：06-3300691  
(臺南市歸仁區中正南路一段 2500 號，周一至周五，08:30~12:00，13:30~16:30)

中 華 民 國      年      月      日

領款收據：須**獨立檢附**，若有塗改者應於塗改處簽名或蓋章。



# 伍、補助作業

## 5. 常見問題案件

**免用統一發票收據**

中華民國 年 月 日  
統一編號

買受人： 地址：

品名	數量	單價	總價	備註
收據專用章				
				銀貨兩訖
合計新臺幣	萬	千	百 拾 元整	

估價單非收據

臺南新營區 收據單  
學 台照  
民國 108 年 8 月 27 日  
下開數項煩祈查照

計新台幣 陸萬叁仟元整

月	日	品名	數量	單價	金額				備考
					十	萬	千	百	
		LED燈管式LED燈管8座100			1	0	0	0	中國電器 輕照明
		(LTT-H2446HV3AA)							
		LED燈管式T字型高效率 吸頂燈 36座1150			4	1	4	0	中國電器 輕照明
		(LTS-H4240XAA-HV)							
		LED燈管式黑板燈9座1300			1	1	7	0	中國電器 輕照明
		(LTB-H42002AA-HV)							
與正本相符									
教師總務									
合計									
(敬請折讓100)									
					6	3	0	0	

# 伍、補助作業

## 5. 常見問題案件

未載明廠牌型號時，  
應加附產品保證書  
或足資證明之文件

RS 31725495 統一發票 (二聯式)  
一〇八年七、八月份  
中華民國108年7月30日

買受人：臺南市采國民小學  
地址：縣市 鄉鎮市區 路街 段 巷 弄 號 樓 室

品名	數量	單價	金額	備註
LED燈管 2呎單支燈管，山型	50	225	11,250	
LED燈管 2呎雙支燈管，山型	2	360	720	
LED燈管 4呎雙支燈管，工事型	5	485	2,425	
LED燈管 4呎雙支燈管，格柵型	2	899	1,798	
LED燈管 4呎三支燈管，格柵型	8	1268	10,144	
拆除清運及整理線材費一式	1	6663	6,663	
總計			33000	

總計新臺幣 三萬三千零元  
(中文大寫) 三 萬 三 千 零 元

課稅別 應稅  零稅率  免稅

※應稅、零稅率、免稅之銷售額應分別開立統一發票，並應於各該欄打「✓」。

第二聯 收執聯

機關或學校若開立二聯式發票，應於備註上註明統編

# 伍、補助作業

## 5. 常見問題案件



缺施工後  
室外機照片

# 伍、補助作業

## 5. 常見問題案件



有風管空氣調節機  
施工前需拍攝其  
室內機+室外機照片

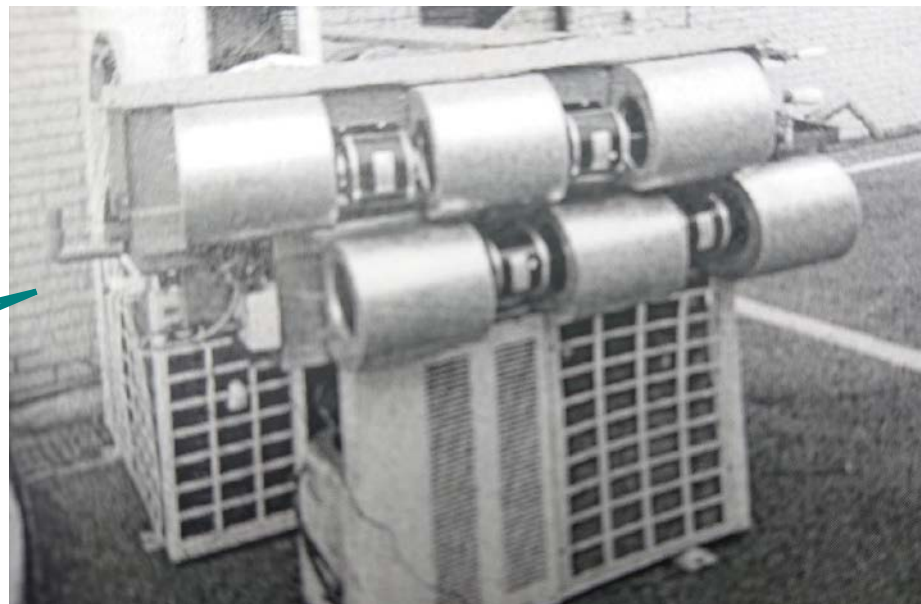

# 聯絡窗口



財團法人成大研究發展基金會

電話：06-3300691

地址：臺南市歸仁區中正南路一段2500號

網址：<http://solar.rsh.ncku.edu.tw/eco>

信箱：[twel@ckmail.ncku.edu.tw](mailto:twel@ckmail.ncku.edu.tw)



QR CODE

方便手機快速連結網站



# Thank You

臺南市政府經濟發展局-臺南市設備汰換與智慧用電補助作業計畫